



Sant Julià de Lòria
Andorra
30/05 - 31/05
2026





INFORMACIÓ DEL ESDEVENIMENT



El cap de setmana del 30 i 31 de Maig desplaçem el ciclisme a Andorra, Naturland, un espai ideal per gaudir de la bici a les muntanyes d'Andorra, amb espais adaptats a tots nivells, tant si ets principiant com expert, o si prefereixes venir en família, aquí trobaràs l'adrenalina que busques entre els paisatges de La Rabassa i Sant Julià de Lòria.

Podrem disfrutar d'autèntic XCO amb la Shimano Super Cup Massi i dels participants de la Marathon Cup BTT i també hi haurà l'estona dels més petits amb la competició XCO Super Cup Youth, per les categories de prebenjamí fins a Infantil. A més a més, hi haurà una prova de la Copa del Món de la HERO UCI Marathon World Cup.

Serà un cap de setmana complet en un espai privilegiat i a més ubicats en les instal·lacions del parc d'aventures.

LOCALITZACIÓ



NATURLAND



COM ARRIBAR?

Adreça:

Estació d'esquí nòrdic
 La Rabassa – Naturland (Cota 2000)
 Carretera de la Rabassa – Km.8
 AD600 – Sant Julià de Lòria (Andorra)

Naturland es troba a la parròquia de Sant Julià de Lòria, al sud d'Andorra, a uns 15 km d'Andorra la Vella, a 2.000 metres d'altitud.

Ubicació



Amb cotxe:

Des d'Espanya:

Des de Barcelona: aproximadament 2h 45min (200 km).

Agafar la C-16 fins al Túnel del Cadí.

Continua per la N-145 fins a la frontera andorrana.

En arribar a Sant Julià de Lòria, segueix les indicacions de La Rabassa – Naturland (Cota 2000).

Des de Lleida: aproximadament 2h (150 km).

Agafa la C-14 direcció Andorra.

Travessem la frontera i continuem en direcció a Sant Julià de Lòria i després a La Rabassa – Naturland.

Des de França:

Des de Tolosa: aproximadament 2h 45min (190 km).

Agafem l'A66 i després la N20 fins al Pas de la Casa.

Travessem el Túnel d'Envalira i seguim les indicacions cap a Sant Julià de Lòria.

Pàrquing:

Naturland ofereix aparcament gratuït a Cota 1600 i Cota 2000, però es recomana arribar abans.



Amb Bus

Diverses empreses d'autobusos connecten Andorra amb Espanya i França.

Des d'Espanya

Directbus: Barcelona (Aeroport i Sants) – Andorra (3h).

Alsa: Sortides des de Barcelona, Lleida i Madrid.

Andbus: Barcelona – Andorra (3h).

Parada recomanada: Sant Julià de Lòria. A partir d'aquí, agafar un taxi o transport privat a Naturland (Cota 2000).

Des de França

Montmantell o Andbus: Sortides de Tolosa i altres ciutats franceses.

Amb avió

Els aeroports més propers a Andorra són:

Aeroport d'Andorra-La Seu d'Urgell (LEU)

A 25 km de Sant Julià de Lòria.

Vols comercials des de Madrid amb Air Nostrum.

Aeroport de Barcelona-El Prat (BCN)

A 200 km d'Andorra (3h amb cotxe o autobús).

Connexions de bus disponibles amb Directbus o Andbus.

Aeroport de Tolosa-Blagnac (TLS)

A 190 km d'Andorra (2h 45min amb cotxe).

Autobusos disponibles de Tolosa a Andorra.



INFORMACIÓ D'INTERÈS

Allotjament proper

Hotel Folch – Calle de l'Oria, 6, AD600 Sant Julià de Lòria

Imperial – Av. Rocafort 27, AD600 Sant Julià de Lòria

Hotel Sol-Park – AD600 Sant Julià de Lòria

Hotel Barcelona – Ctra. Is de Civís (Aixovall), AD600 Sant Julià de Lòria

Restaurants propers

Restaurant Pizzeria Venecia – Av. Rocafort 19, Sant Julià de Lòria

Borda de l'Avi – Carretera de la Rabassa, km 6, Sant Julià de Lòria

Restaurant San Telmo – Av. Verge de Canòlich, 25, Sant Julià de Lòria

Hospitals propers

Hospital Nostra Senyora de Meritxell – Av. Fiter i Rossell

Centro Médico Sant Julià – Av. Verge de Canòlich, Sant Julià de Lòria

Zones d'aparcament

Pàrquing Naturland – Pàrquing dins de les instal·lacions del parc

Pàrquing Municipal Sant Julià de Lòria – Situat al centre del poble

Pàrquing Tobotronic – Per als visitants del parc

Mapa Informació d'Interès: <https://comusantjulia.ad/ca/turisme/allotjaments-restauracio-i-aparcaments/planol/>

Altres dades útils

Moneda: Euro (€)

Idioma: català (el castellà i l'anglès són àmpliament parlats)

Número de telèfon d'emergència: 112

Voltatge: 230V, tipus d'endoll F (estàndard europeu)

PRORIDE
by PROQUIMIA

OFFICIAL BIKE WASH



MAPA DE L'ESDEVENIMENT



NATURLAND COTA 2000

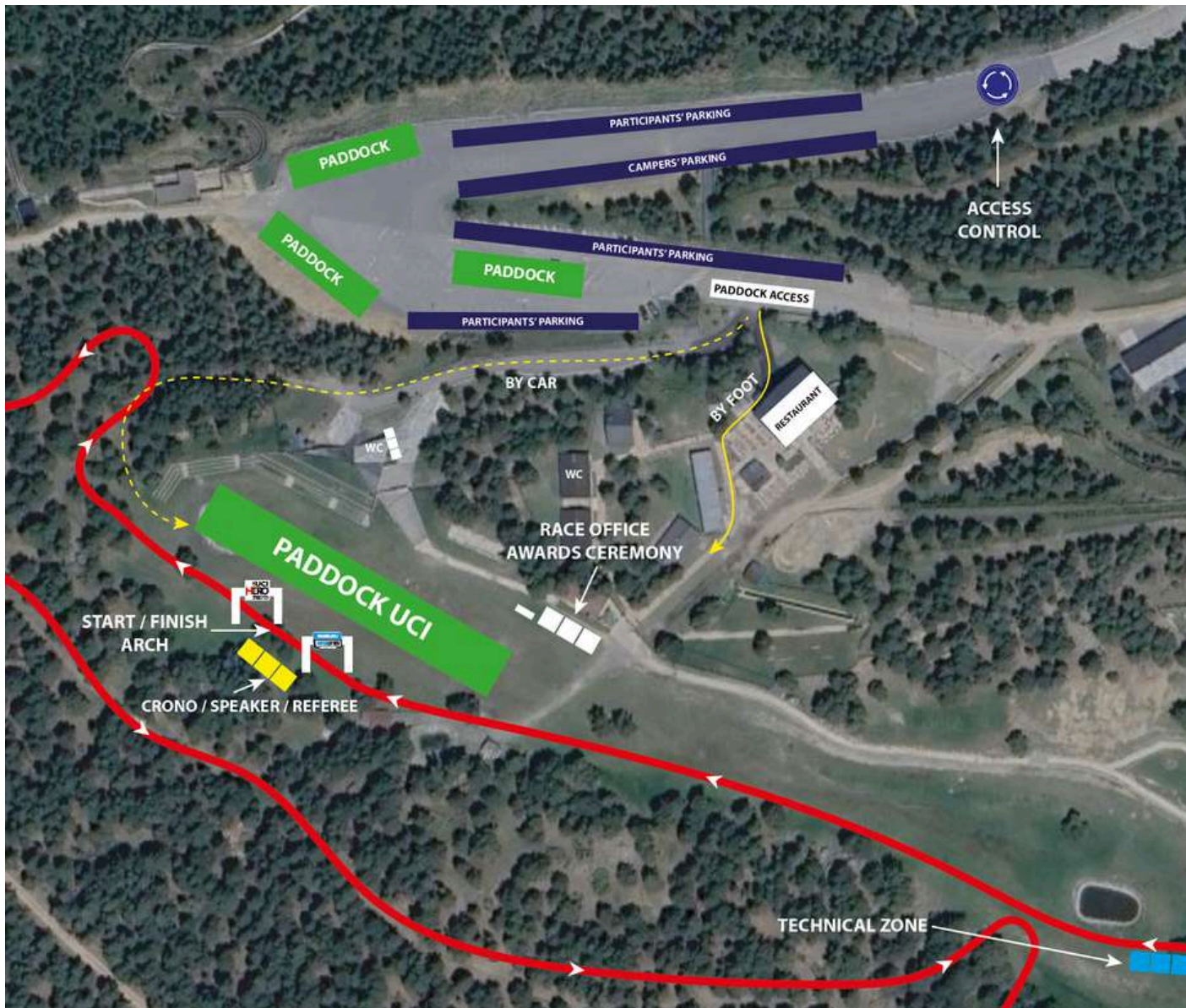

INSTITUTIONAL SPONSOR



COMPENSACIÓ EDICIÓ 2025



SPONSOR CCI

SPONSORS SUPERCUP



SPONSORS MARATHON BTT



SPONSOR WORLD CUP



OFFICIAL NUTRITION



OFFICIAL BIKE WASH



SUPPORTED BY



OFFICIAL MAPPING



ORGANIZING



PROGRAMA

Dissabte 30 de Maig



SHIMANO SUPER CUP MASSI

- 08:00h → Recollida de dorsals (fins a 30 minuts abans de cada carrera))
- 09:30h → 1ª Sortida Cadet, Junior (F), Master (F) i Master 40/50/60 (M)
- 11:00h → 2ª Sortida Élite (F), S23 (F), Junior (M) i Master 30 (M)
- 11:15h → Entrega de premis Cadet, Junior (F), Master 30/40 (F) i Master 40/50/60 (M)
- 12:45h → 3ª Sortida Elite/S23 (M)
- 14:15h → Entrega de premis Shimano Super Cup Massi
- 14:00h → 15:15h Reconeixament Circuit Super Cup Youth

SUPER CUP YOUTH

- 09:00h – 16:00h → Entrega de dorsals Super Cup Youth
- 16:00h → Sortida PRE-BENJAMÍ Super Cup Youth
- 16:15h → Sortida BENJAMÍ Super Cup Youth
- 16:30h → Sortida PRINCIPIANT Super Cup Youth
- 17:00h → Sortida ALEVÍ masculí i femení Super Cup Youth
- 17:50h → Sortida INFANTIL masculí i femení Super Cup Youth
- 18:30h → Entrega de premis Super Cup Youth

MARATHON CUP

- 12:00h - 18:00h → Entrega de dorsals Marathon Cup
- 12:00h - 18:00h → Entrega de dorsals Hero Uci Marathon World Cup.

Diumenge 31 de Maig

MARATHON CUP

- 07:00h - 09:00h → Entrega de Dorsals SCOTT Marathon Cup
- 09:30h → Sortida SCOTT Marathon Cup BTT XCM
- 09:35h → Sortida SCOTT Marathon Cup BTT XCM OPEN & XCP

HERO UCI MARATHON WORLD CUP

- 7:00h-8:00h → Entrega de dorsals
- 8:30h → Sortida Elit HERO UCI MARATHON WORLD CUP NATURLAND (ANDORRA)
- 8:35 → Sortida Eit (W) HERO UCI MARATHON WORLD CUP
- 8:36 → Sortida Masters HERO UCI MARATHON WORLD CUP

- 12:30h → Entrega de premis HERO UCI MARATHON WORLD CUP
- 13:00h → Entrega de premis SCOTT Marathon BTT Naturland



UCI HEROTM MARATHON WORLD CUP



31 MAY 2026



INSTITUTIONAL SPONSORS:

HERO UCI WORLD CUP PARTNER:

OFFICIAL BIKE WASH:



OFFICIAL SPONSORS:

OFFICIAL MAPPING:

SUPPORTED BY:

ORGANITZING:





INSCRIPCIONS

Les inscripcions es podran realitzar a través de la pagina web oficial de la Uci HERO Marathon World Cup.

Per qualsevol consulta es pot contactar : Telèfon: +34 938 088 091.

Correu electrònic: hola@ocisport.net

Les inscripcions es tanquen 7 dies abans de l'event, el divendres a les 23:59.

INSCRIPCIONS HERO UCI

El recorregut que es mostra més endavant de la copa del món, és un trajecte que es pot correr de manera OPEN també, recorre els mateixos senders i camins per on batallaran els millors corredors del món.

INSCRIPCIONS HERO UCI OPEN

PADDOCK

l'Espai del Paddock és de 30 m2,els equips que vulguin fer la reserva de paddock ho hauran de gestionar a través del següent email:

julia.karbon@heroucim Marathon World Cup.com

Es poden sol·licitar metres per 30,00 Euros per m2.



PRESENTACIÓ

Es tracta d'una prova única que, per la seva situació geogràfica i el seu lloc en el calendari, atraurà molts dels millors riders de la disciplina. La cursa comptarà amb un recorregut espectacular que portarà els ciclistes pels camins i corriols dels impressionants paisatges dels Pirineus. La cursa forma part del Bike Show Naturland, un esdeveniment excepcional on els amants del ciclisme poden gaudir d'un cap de setmana ple d'activitats ciclistes, com la Shimano Super Cup Massi, la MTB Marathon Cup, la UCI XCM World Cup o la Supercup YOUTH per als més joves.

Naturland Andorra

El cor dels Pirineus batega al ritme d'un enorme paradís natural.

La cursa se celebra entre els cims, valls i boscos d'un dels grans paradís naturals del continent, els Pirineus. Al cor d'aquest enclavament hi ha Naturland (Andorra), que s'ha convertit en un referent per als ciclistes i amants de l'oci a l'aire lliure. Vistes impressionants, un paisatge inspirador i una icona de la natura més bella.



RECORREGUT

El traçat de la cursa té una longitud de 64,71 km i un desnivell positiu de 2.239 metres, desenvolupant-se per camins i corriols d'alta muntanya als Pirineus, amb un recorregut exigent i tècnic.

Sortida des del Naturland Bike Center (cota 2000), amb un inici ràpid en alçada que porta progressivament fins a zones properes als 2.200 m, combinant pistes i senders.

A continuació, els participants afronten una llarga baixada fins a la vall del riu d'Aubinyà (cota 1.670 m), amb trams ràpids i tècnics.

Després, el recorregut passa per Juberrí i La Rabassa, on comença una pujada final de 13 km, constant i exigent, que retorna cap a les cotes altes.

Finalment, s'encadenen trams de corriol i pista fins arribar novament a Naturland (cota 2000), tancant un circuit dur i molt complet.





RECORREGUT

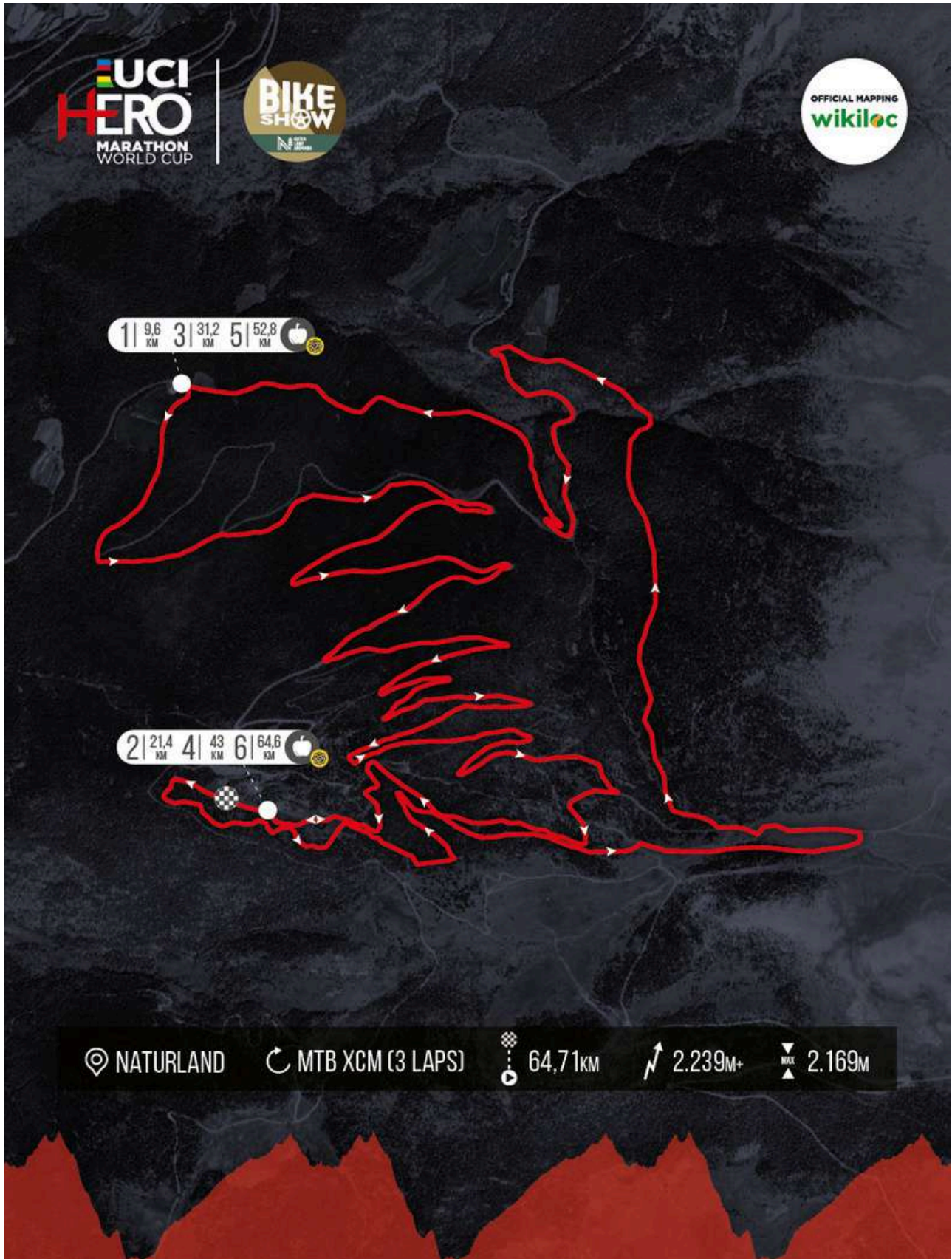

RUTÒMETRE

El rutòmetre indica els punts de control i de control que es tindran en compte al llarg del recorregut de la prova, dotant-los de personal de control que vetllarà per la seguretat dels participants. També informaran els possibles usuaris de la via i els veïns de la zona.

S'indica un interval de temps entre els 28 km/hora, en el cas dels participants que s'espera que circulin a una velocitat superior, i els 10 km/hora per als participants que circulin a una velocitat menor. Aquest rang ofereix un marge suficient per esperar que els participants passaran per la zona en el temps estimat.



RUTÒMETRE

| km | | km | 28 km/h | 23 km/h | 10 km/h |
|-------|---|-------|-------------|-------------|-------------|
| 0,00 | START | 0,00 | 8:30 | 8:30 | 8:30 |
| 0,76 | CAUTION: Joining gravel road – Exit from Naturland | 0,76 | 8:31 | 8:32 | 8:34 |
| 3,86 | Reunion with return route | 3,86 | 8:38 | 8:40 | 8:53 |
| 5,80 | Leaving main gravel road | 5,80 | 8:42 | 8:45 | 9:04 |
| 9,17 | Right turn – singletrack entry | 9,17 | 8:49 | 8:53 | 9:25 |
| 12,13 | CAUTION: Joining CS-131 road | 12,13 | 8:56 | 9:01 | 9:42 |
| 12,74 | Right turn – Leaving CS-131 road | 12,74 | 8:57 | 9:03 | 9:46 |
| 13,91 | Tech Zone 1600 – Entry onto CS-130 road | 13,91 | 8:59 | 9:06 | 9:53 |
| 14,39 | Right turn – Leaving CS-130 road | 14,39 | 9:00 | 9:07 | 9:56 |
| 14,71 | CS-130 road control | 14,71 | 9:01 | 9:08 | 9:58 |
| 15,33 | CAUTION: Joining CS-130 road | 15,33 | 9:02 | 9:10 | 10:01 |
| 16,99 | CAUTION: Left turn – Leaving CS-130 road | 16,99 | 9:06 | 9:14 | 10:11 |
| 20,21 | CAUTION: crossing main gravel road | 20,21 | 9:13 | 9:22 | 10:31 |
| 20,64 | Reunion with outbound route | 20,64 | 9:14 | 9:23 | 10:33 |
| 20,86 | Left turn – singletrack entry | 20,86 | 9:14 | 9:24 | 10:35 |
| 21,08 | CAUTION: Gravel road crossing – Entry into Naturland | 21,08 | 9:15 | 9:25 | 10:36 |
| 21,35 | TZ 2000 | 21,35 | 9:15 | 9:25 | 10:38 |
| 21,44 | Finish lane passage | 21,44 | 9:15 | 9:25 | 10:38 |
| 22,22 | CAUTION: Joining gravel road – Exit from Naturland | 22,22 | 9:17 | 9:27 | 10:43 |
| 25,33 | Reunion with return route | 25,33 | 9:24 | 9:36 | 11:02 |
| 27,29 | Leaving main gravel road | 27,29 | 9:28 | 9:41 | 11:13 |
| 30,66 | Right turn – singletrack entry | 30,66 | 9:35 | 9:49 | 11:33 |
| 33,66 | CAUTION: Joining CS-131 road | 33,66 | 9:42 | 9:57 | 11:51 |
| 34,27 | Right turn – Leaving CS-131 road | 34,27 | 9:43 | 9:59 | 11:55 |
| 35,46 | Tech Zone 1600 – Entry onto CS-130 road | 35,46 | 9:45 | 10:02 | 12:02 |
| 35,94 | Right turn – Leaving CS-130 road | 35,94 | 9:47 | 10:03 | 12:05 |
| 36,25 | CS-130 road control | 36,25 | 9:47 | 10:04 | 12:07 |
| 36,88 | CAUTION: Joining CS-130 road | 36,88 | 9:49 | 10:06 | 12:11 |
| 38,54 | CAUTION: Left turn – Leaving CS-130 road | 38,54 | 9:52 | 10:10 | 12:21 |
| 41,79 | CAUTION: crossing main gravel road | 41,79 | 9:59 | 10:19 | 12:40 |
| 42,21 | Reunion with outbound route | 42,21 | 10:00 | 10:20 | 12:43 |
| 42,43 | Left turn – singletrack entry | 42,43 | 10:00 | 10:20 | 12:44 |
| 42,66 | CAUTION: Gravel road crossing – Entry into Naturland | 42,66 | 10:01 | 10:21 | 12:45 |
| 42,95 | TZ 2000 | 42,95 | 10:02 | 10:22 | 12:47 |
| 43,03 | Finish lane passage | 43,03 | 10:02 | 10:22 | 12:48 |
| 43,81 | CAUTION: Joining gravel road – Exit from Naturland | 43,81 | 10:03 | 10:24 | 12:52 |
| 46,93 | Reunion with return route | 46,93 | 10:10 | 10:32 | 13:11 |
| 48,88 | Leaving main gravel road | 48,88 | 10:14 | 10:37 | 13:23 |
| 53,64 | Right turn – singletrack entry | 53,64 | 10:24 | 10:49 | 13:51 |
| 55,34 | CAUTION: Joining CS-131 road | 55,34 | 10:28 | 10:54 | 14:02 |
| 55,95 | Right turn – Leaving CS-131 road | 55,95 | 10:29 | 10:55 | 14:05 |
| 57,15 | Tech Zone 1600 – Entry onto CS-130 road | 57,15 | 10:32 | 10:59 | 14:12 |
| 57,62 | Right turn – Leaving CS-130 road | 57,62 | 10:33 | 11:00 | 14:15 |
| 57,95 | CS-130 road control | 57,95 | 10:34 | 11:01 | 14:17 |
| 58,57 | CAUTION: Joining CS-130 road | 58,57 | 10:35 | 11:02 | 14:21 |
| 60,23 | CAUTION: Left turn – Leaving CS-130 road | 60,23 | 10:39 | 11:07 | 14:31 |
| 63,46 | CAUTION: crossing main gravel road | 63,46 | 10:45 | 11:15 | 14:50 |
| 63,89 | Reunion with outbound route | 63,89 | 10:46 | 11:16 | 14:53 |
| 64,15 | Left turn – singletrack entry | 64,15 | 10:47 | 11:17 | 14:54 |
| 64,33 | CAUTION: Gravel road crossing – Entry into Naturland | 64,33 | 10:47 | 11:17 | 14:56 |
| 64,65 | TZ 2000 | 64,65 | 10:48 | 11:18 | 14:57 |
| 64,71 | FINISH | 64,71 | 10:48 | 11:18 | 14:58 |
| | | | 2:18 | 2:48 | 6:28 |

RUTÒMETRE

PUNTS DE ZONA D'AVITUALLAMENT:

Primera Assistència Tècnica i Zona d'Avituallament LÍQUID + SÒLID, km 13,91 de la cursa:

- COORDENADES: 42.448626, 1.517192
- Enllaç al maps: <https://maps.app.goo.gl/qrzEzsztZaSzQBta8>

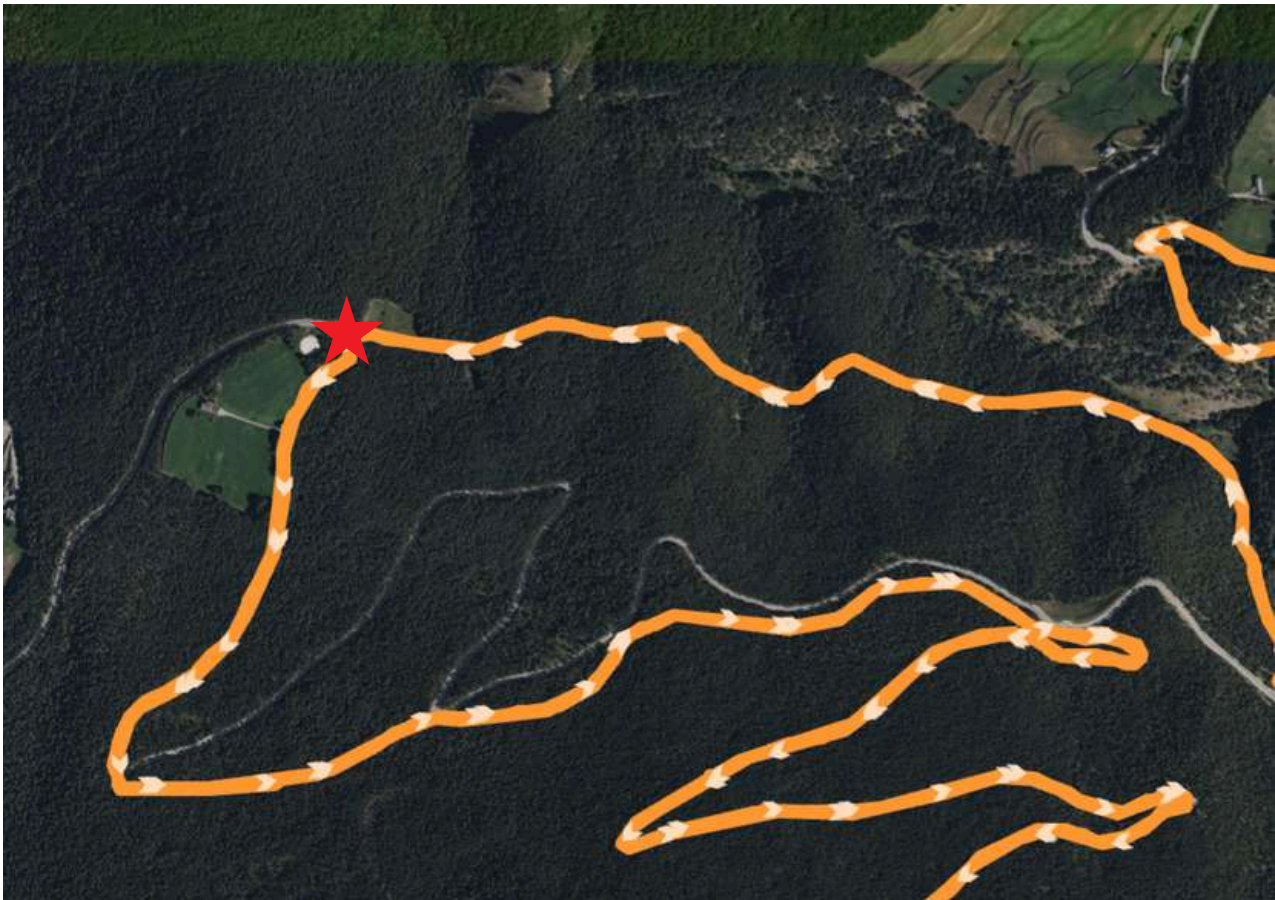

RUTÒMETRE

Segon Punt de Zona d'Aliment Líquid + Sòlid + Zona Tècnica
(assistència mecànica), KM 21,35 de la cursa:

- Coordenades: 42.434414, 1.521135
- Enllaç a Maps: (<https://maps.app.goo.gl/XMVEXhQGWYu7me8XA>)

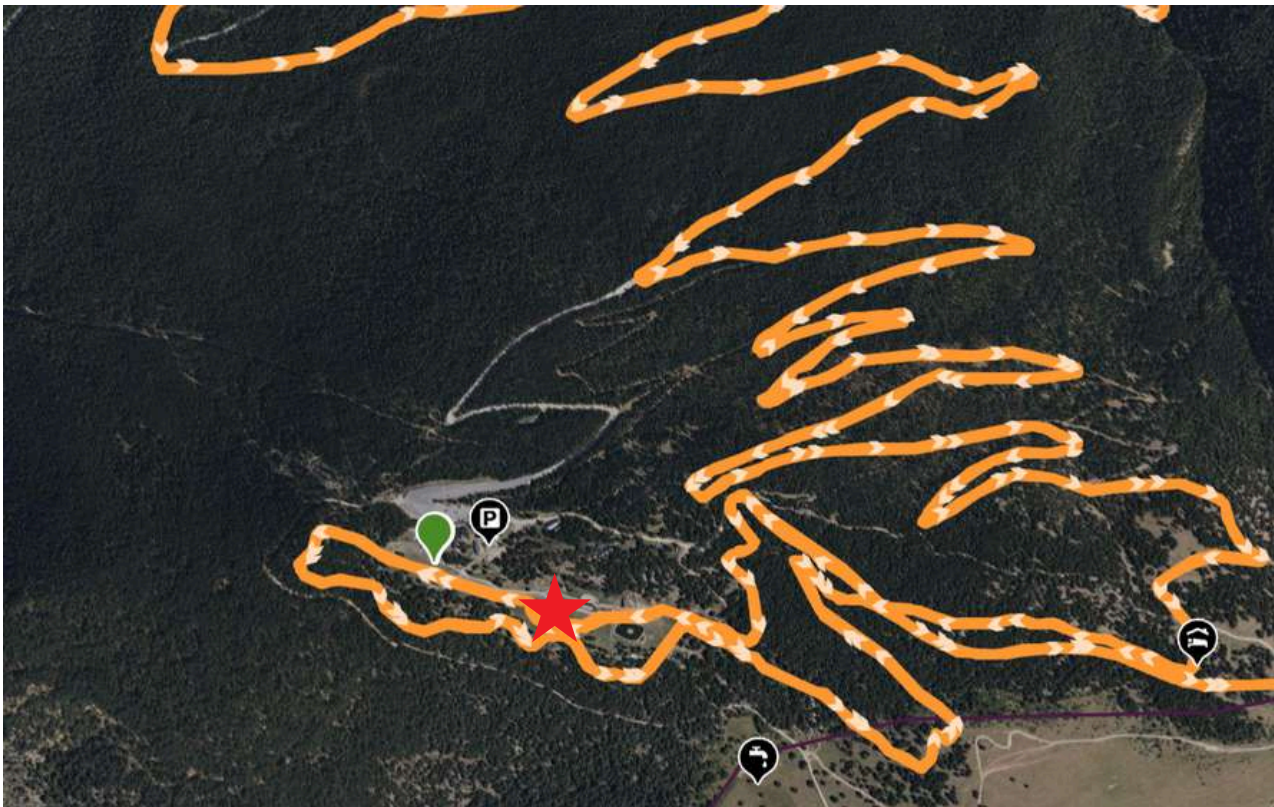



INFORMACIÓ

CATEGORIES

- Individual (OPEN)
- Homes/dones d'elit
- Màster Llicència homes/dones

Les llicències UCI són obligatòries perquè un Rider competeixi en cada cursa de la Copa del Món de Marató UCI.

LLICÈNCIES

Els requisits de llicència per a les curses obertes són establerts per la Federació Nacional al país amfitrió i varia en funció de l'esdeveniment. És responsabilitat del Rider verificar i complir amb els requisits de llicència aplicables

PUNTUACIÓ I CLASSIFICACIÓ

Dilluns es publicaran els resultats i l'estand actualitzat de la Copa del Món HERO UCI dins de les 12.00 hores després de cada cursa en els llocs web www.uci.org www.heroucimathonworldcup.com.

Es concediran els següents punts per cada posició del 1r al 60è en el respectiu general.

Els punts UCI del rànquing UCI estaran directament vinculats a la col·locació aconseguida en cada carrera. Cada participant de la Copa del Món de Marató de Cross-country HERO UCI acumularà punts en cada cursa per a la classificació general de la sèrie. Després de les cinc curses, el líder general serà el corredor amb la puntuació global més alta.

TAULA DE PUNTS

| | | | |
|---------------|---------------|---------------|---------------|
| 250 1st place | 74 16th place | 44 31st place | 22 46th place |
| 200 2nd place | 72 17th place | 42 32nd place | 21 47th place |
| 160 3rd place | 70 18th place | 40 33rd place | 20 48th place |
| 150 4th place | 68 19th place | 38 34th place | 19 49th place |
| 140 5th place | 66 20th place | 36 35th place | 18 50th place |
| 130 6th place | 64 21st place | 34 36th place | 17 51st place |
| 120 7th place | 62 22nd place | 32 37th place | 16 52nd place |
| 110 8th place | 60 23rd place | 30 38th place | 15 53rd place |
| 100 9th place | 58 24th place | 29 39th place | 14 54th place |
| 95 10th place | 56 25th place | 28 40th place | 13 55th place |
| 90 11th place | 54 26th place | 27 41st place | 12 56th place |
| 85 12th place | 52 27th place | 26 42nd place | 11 57th place |
| 80 13th place | 50 28th place | 25 43rd place | 10 58th place |
| 78 14th place | 48 29th place | 24 44th place | 9 59th place |
| 76 15th place | 46 30th place | 23 45th place | 8 60th place |



PREMIS ECONÒMICS

Els premis econòmics següents es destinen a les diferents etapes de l'Hero UCI Marathon World Cup

| XCM |
|---------|
| 1'500 € |
| 1'200 € |
| 900 € |
| 750 € |
| 600 € |
| 450 € |
| 375 € |
| 300 € |
| 150 € |
| 75 € |
| 6'300 € |

[REGLAMENTO HERO UCI](#)

Informació adicional

HOSPITAL DE REFERÈNCIA

Hospital Nostra Senyora de Meritxell – Av. Fiter i Rossell

Horari: Obert 24 hores

HOSPITAL LA SEU D'URGELL

Passeig de Joan Brudieu, 8, 25700 La Seu d'Urgell, Lleida

Horari: Obert 24 hores

Telèfon: 973350050

TELÈFON EMERGÈNCIA

Organització:

- +34 638 602 777
- +376 646 527

Emergències: 112

INSTITUTIONAL SPONSORS



SPONSORS SUPER CUP



SPONSORS CCI



SPONSORS MARATHON CUP



SPONSORS WORLD CUP



OFFICIAL NUTRITION



OFFICIAL BIKE WASH



SUPPORTED BY



OFFICIAL MAPPING



ORGANIZING

