



Sant Julià de Lòria
Andorra
30/05 - 31/05
2026





INFORMACIÓ DEL ESDEVENIMENT



El cap de setmana del 30 i 31 de Maig desplaçem el ciclisme a Andorra, Naturland, un espai ideal per gaudir de la bici a les muntanyes d'Andorra, amb espais adaptats a tots nivells, tant si ets principiant com expert, o si prefereixes venir en família, aquí trobaràs l'adrenalina que busques entre els paisatges de La Rabassa i Sant Julià de Lòria.

Podrem disfrutar d'autèntic XCO amb la Shimano Super Cup Massi i dels participants de la Marathon Cup BTT i també hi haurà l'estona dels més petits amb la competició XCO Super Cup Youth, per les categories de prebenjamí fins a Infantil. A més a més, hi haurà una prova de la Copa del Món de la HERO UCI Marathon World Cup.

Serà un cap de setmana complet en un espai privilegiat i a més ubicats en les instal·lacions del parc d'aventures.

LOCALITZACIÓ



NATURLAND



COM ARRIBAR?

Adreça:

Estació d'esquí nòrdic
 La Rabassa – Naturland (Cota 2000)
 Carretera de la Rabassa – Km.8
 AD600 – Sant Julià de Lòria (Andorra)

Naturland es troba a la parròquia de Sant Julià de Lòria, al sud d'Andorra, a uns 15 km d'Andorra la Vella, a 2.000 metres d'altitud.

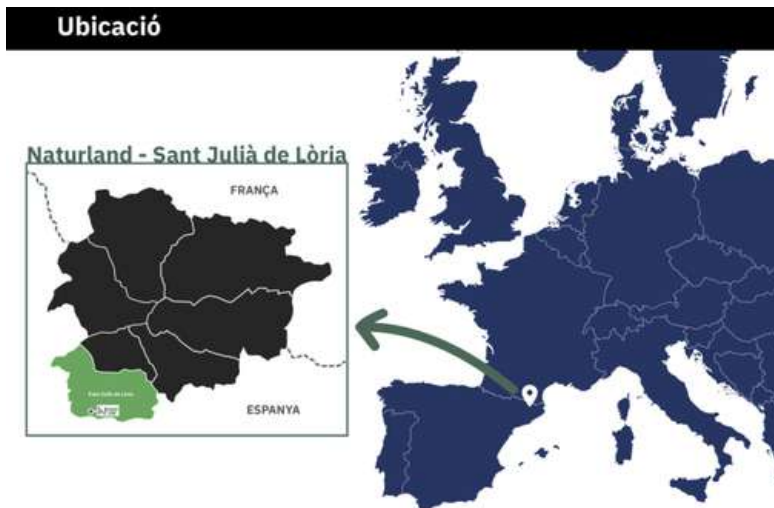

Amb cotxe:

Des d'Espanya:

Des de Barcelona: aproximadament 2h 45min (200 km).

Agafar la C-16 fins al Túnel del Cadí.

Continua per la N-145 fins a la frontera andorrana.

En arribar a Sant Julià de Lòria, segueix les indicacions de La Rabassa – Naturland (Cota 2000).

Des de Lleida: aproximadament 2h (150 km).

Agafa la C-14 direcció Andorra.

Travessem la frontera i continuem en direcció a Sant Julià de Lòria i després a La Rabassa – Naturland.

Des de França:

Des de Tolosa: aproximadament 2h 45min (190 km).

Agafem l'A66 i després la N20 fins al Pas de la Casa.

Travessem el Túnel d'Envalira i seguim les indicacions cap a Sant Julià de Lòria.

Pàrquing:

Naturland ofereix aparcament gratuït a Cota 1600 i Cota 2000, però es recomana arribar abans.



Amb Bus

Diverses empreses d'autobusos connecten Andorra amb Espanya i França.

Des d'Espanya

Directbus: Barcelona (Aeroport i Sants) – Andorra (3h).

Alsa: Sortides des de Barcelona, Lleida i Madrid.

Andbus: Barcelona – Andorra (3h).

Parada recomanada: Sant Julià de Lòria. A partir d'aquí, agafar un taxi o transport privat a Naturland (Cota 2000).

Des de França

Montmantell o Andbus: Sortides de Tolosa i altres ciutats franceses.

Amb avió

Els aeroports més propers a Andorra són:

Aeroport d'Andorra-La Seu d'Urgell (LEU)

A 25 km de Sant Julià de Lòria.

Vols comercials des de Madrid amb Air Nostrum.

Aeroport de Barcelona-El Prat (BCN)

A 200 km d'Andorra (3h amb cotxe o autobús).

Connexions de bus disponibles amb Directbus o Andbus.

Aeroport de Tolosa-Blagnac (TLS)

A 190 km d'Andorra (2h 45min amb cotxe).

Autobusos disponibles de Tolosa a Andorra.



INFORMACIÓ D'INTERÈS

Allotjament proper

Hotel Folch – Calle de l'Oria, 6, AD600 Sant Julià de Lòria

Imperial – Av. Rocafort 27, AD600 Sant Julià de Lòria

Hotel Sol-Park – AD600 Sant Julià de Lòria

Hotel Barcelona – Ctra. Is de Civís (Aixovall), AD600 Sant Julià de Lòria

Restaurants propers

Restaurant Pizzeria Venecia – Av. Rocafort 19, Sant Julià de Lòria

Borda de l'Avi – Carretera de la Rabassa, km 6, Sant Julià de Lòria

Restaurant San Telmo – Av. Verge de Canòlich, 25, Sant Julià de Lòria

Hospitals propers

Hospital Nostra Senyora de Meritxell – Av. Fiter i Rossell

Centro Médico Sant Julià – Av. Verge de Canòlich, Sant Julià de Lòria

Zones d'aparcament

Pàrquing Naturland – Pàrquing dins de les instal·lacions del parc

Pàrquing Municipal Sant Julià de Lòria – Situat al centre del poble

Pàrquing Tobotronic – Per als visitants del parc

Mapa Informació d'Interès: <https://comusantjulia.ad/ca/turisme/allotjaments-restauracio-i-aparcaments/planol/>

Altres dades útils

Moneda: Euro (€)

Idioma: català (el castellà i l'anglès són àmpliament parlats)

Número de telèfon d'emergència: 112

Voltatge: 230V, tipus d'endoll F (estàndard europeu)

PRORIDE
by PROQUIMIA

OFFICIAL BIKE WASH



MAPA DE L'ESDEVENIMENT



NATURLAND COTA 2000

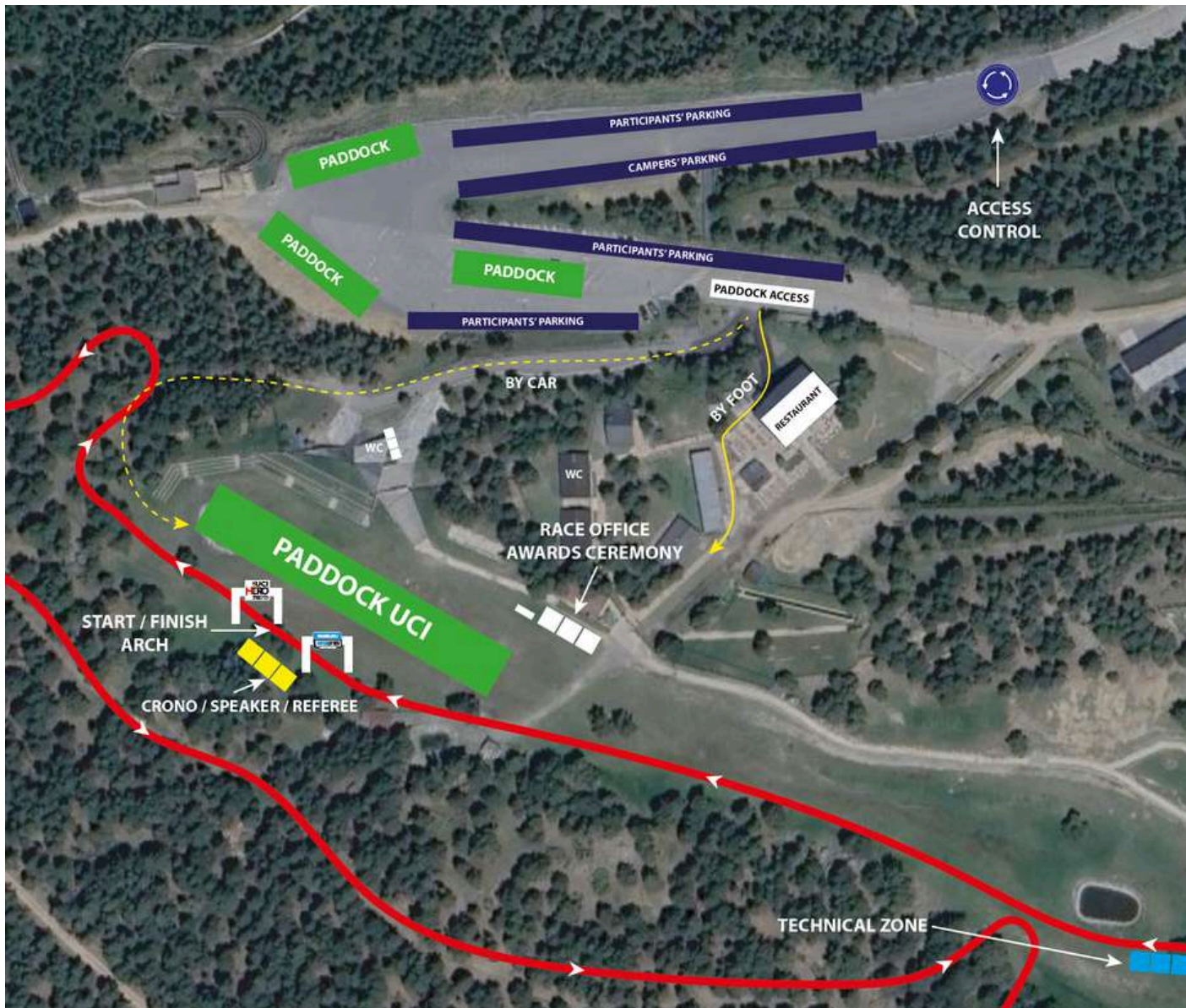

INSTITUTIONAL SPONSOR



COMPENSACIÓ EDICIÓ 2025



SPONSOR CCI

SPONSORS SUPERCUP



SPONSORS MARATHON BTT



SPONSOR WORLD CUP



OFFICIAL NUTRITION



OFFICIAL BIKE WASH



SUPPORTED BY



OFFICIAL MAPPING



ORGANIZING



PROGRAMA

Dissabte 30 de Maig



SHIMANO SUPER CUP MASSI

- 08:00h → Recollida de dorsals (fins a 30 minuts abans de cada carrera))
- 09:30h → 1ª Sortida Cadet, Junior (F), Master (F) i Master 40/50/60 (M)
- 11:00h → 2ª Sortida Élite (F), S23 (F), Junior (M) i Master 30 (M)
- 11:15h → Entrega de premis Cadet, Junior (F), Master 30/40 (F) i Master 40/50/60 (M)
- 12:45h → 3ª Sortida Elite/S23 (M)
- 14:15h → Entrega de premis Shimano Super Cup Massi
- 14:00h → 15:15h Reconeixament Circuit Super Cup Youth

SUPER CUP YOUTH

- 09:00h – 16:00h → Entrega de dorsals Super Cup Youth
- 16:00h → Sortida PRE-BENJAMÍ Super Cup Youth
- 16:15h → Sortida BENJAMÍ Super Cup Youth
- 16:30h → Sortida PRINCIPIANT Super Cup Youth
- 17:00h → Sortida ALEVÍ masculí i femení Super Cup Youth
- 17:50h → Sortida INFANTIL masculí i femení Super Cup Youth
- 18:30h → Entrega de premis Super Cup Youth

MARATHON CUP

- 12:00h - 18:00h → Entrega de dorsals Marathon Cup
- 12:00h - 18:00h → Entrega de dorsals Hero Uci Marathon World Cup.

Diumenge 31 de Maig

MARATHON CUP

- 07:00h - 09:00h → Entrega de Dorsals SCOTT Marathon Cup
- 08:45h → Sortida SCOTT Marathon Cup BTT XCM XCP

HERO UCI MARATHON WORLD CUP

- 7:00h-8:00h → Entrega de dorsals
- 8:30h → Sortida Elit HERO UCI MARATHON WORLD CUP NATURLAND (ANDORRA)
- 8:35 → Sortida Eit (W) HERO UCI MARATHON WORLD CUP
- 8:36 → Sortida Masters HERO UCI MARATHON WORLD CUP

- 12:30h → Entrega de premis HERO UCI MARATHON WORLD CUP
- 13:00h → Entrega de premis SCOTT Marathon BTT Naturland



SCOTT

MARATHON

BTT

31 MAYO NATURLAND

// ANDORRA

PRO | OPEN

XCM

45KM 1.434M+

XCP

22KM 701M+



TITLE SPONSOR:



OFFICIAL SPONSORS:



OF. BIKE WASH:



SUPPORTED BY:



OF. MAPPING:



ORGANIZING:



INSCRIPCIONS

Les inscripcions es podran realitzar a través del formulari d'inscripció disponible en la pàgina web del esdeveniment fins el dimecres 27 de Maig abans de la cursa a les 23:59 hores.

Per qualsevol consulta es pot contactar :

Telèfon: +34 938 088 091.

Correu electrònic: hola@ocisport.net



[PAGINA WEB MARATHON CUP BTT](#)

PADDOCK

Per als equips que vulguin fer la reserva, hi haurà un pagament únic per a totes les proves de la Marathon Cup BTT.

Per la prova de Super Cup Youth també es pot fer la reserva d'un espai de paddock.

Omple el formulari de reserva del Paddock a la web o a través del correu electrònic: jdomingo@ocisport.net





PRESENTACIÓ

Amb més de deu anys d'història, la Marathon Cup s'ha consolidat com una de les competicions de referència per als apassionats del mountain bike. Aquest campionat no només atrau ciclistes per l'exigència i la bellesa dels seus recorreguts, sinó també pel seu ambient únic, que combina la intensitat de la competició amb una atmosfera amigable i acollidora per a participants i públic. És un esdeveniment que inspira esperit esportiu i amor per la natura.

Naturland: Escenari de la segona prova de 2026

La localitat de Naturland, situada a Andorra, serà l'escenari de la segona prova de la Marathon Cup 2026. Aquest indret, conegut per la seva extraordinària bellesa natural i les seves instal·lacions de referència per a esports d'aventura, ofereix el marc perfecte per a una competició d'alt nivell.

Els participants podran gaudir de paisatges espectaculars, pendents exigents i un traçat dissenyat per posar a prova tant la resistència com la tècnica. A més, el públic tindrà l'oportunitat d'experimentar l'emoció de la cursa mentre gaudeix de les activitats i serveis que fan de Naturland un lloc tan especial.



TITLE SPONSOR:



OFFICIAL SPONSORS:



OF. BIKE WASH:



SUPPORTED BY:



OF. MAPPING:



ORGANIZING:





RECORREGUT

XCM



TITLE SPONSOR:



OFFICIAL SPONSORS:



OF. BIKE WASH:



SUPPORTED BY:



OF. MAPPING:



ORGANIZING:





RECORREGUT

XCP



TITLE SPONSOR:



OFFICIAL SPONSORS:



OF. BIKE WASH:



SUPPORTED BY:



OF. MAPPING:



ORGANIZING:





RUTOMETRE XCM

km		km	28 km/h	23 km/h	10 km/h
0,00	START	0,00	8:30	8:30	8:30
0,76	CAUTION: Joining gravel road – Exit from Naturland	0,76	8:31	8:32	8:34
3,86	Reunion with return route	3,86	8:38	8:40	8:53
5,80	Leaving main gravel road	5,80	8:42	8:45	9:04
9,17	Right turn – singletrack entry	9,17	8:49	8:53	9:25
12,13	CAUTION: Joining CS-131 road	12,13	8:56	9:01	9:42
12,74	Right turn – Leaving CS-131 road	12,74	8:57	9:03	9:46
13,91	Tech Zone 1600 – Entry onto CS-130 road	13,91	8:59	9:06	9:53
14,39	Right turn – Leaving CS-130 road	14,39	9:00	9:07	9:56
14,71	CS-130 road control	14,71	9:01	9:08	9:58
15,33	CAUTION: Joining CS-130 road	15,33	9:02	9:10	10:01
16,99	CAUTION: Left turn – Leaving CS-130 road	16,99	9:06	9:14	10:11
20,21	CAUTION: crossing main gravel road	20,21	9:13	9:22	10:31
20,64	Reunion with outbound route	20,64	9:14	9:23	10:33
20,86	Left turn – singletrack entry	20,86	9:14	9:24	10:35
21,08	CAUTION: Gravel road crossing – Entry into Naturland	21,08	9:15	9:25	10:36
21,35	TZ 2000	21,35	9:15	9:25	10:38
21,44	Finish lane passage	21,44	9:15	9:25	10:38
22,22	CAUTION: Joining gravel road – Exit from Naturland	22,22	9:17	9:27	10:43
25,33	Reunion with return route	25,33	9:24	9:36	11:02
27,29	Leaving main gravel road	27,29	9:28	9:41	11:13
30,66	Right turn – singletrack entry	30,66	9:35	9:49	11:33
33,66	CAUTION: Joining CS-131 road	33,66	9:42	9:57	11:51
34,27	Right turn – Leaving CS-131 road	34,27	9:43	9:59	11:55
35,46	Tech Zone 1600 – Entry onto CS-130 road	35,46	9:45	10:02	12:02
35,94	Right turn – Leaving CS-130 road	35,94	9:47	10:03	12:05
36,25	CS-130 road control	36,25	9:47	10:04	12:07
36,88	CAUTION: Joining CS-130 road	36,88	9:49	10:06	12:11
38,54	CAUTION: Left turn – Leaving CS-130 road	38,54	9:52	10:10	12:21
41,79	CAUTION: crossing main gravel road	41,79	9:59	10:19	12:40
42,21	Reunion with outbound route	42,21	10:00	10:20	12:43
42,43	Left turn – singletrack entry	42,43	10:00	10:20	12:44
42,66	CAUTION: Gravel road crossing – Entry into Naturland	42,66	10:01	10:21	12:45
42,95	TZ 2000	42,95	10:02	10:22	12:47
43,15	FINISH	43,15	10:02	10:22	12:48
			1:32	1:52	4:18

TITLE SPONSOR:



OFFICIAL SPONSORS:



OF. BIKE WASH:



SUPPORTED BY:



OF. MAPPING:



ORGANIZING:





RUTOMETRE XCP

km		km	28 km/h	23 km/h	10 km/h
0,00	START	0,00	8:30	8:30	8:30
0,76	CAUTION: Joining gravel road – Exit from Naturland	0,76	8:31	8:32	8:34
3,86	Reunion with return route	3,86	8:38	8:40	8:53
5,80	Leaving main gravel road	5,80	8:42	8:45	9:04
9,17	Right turn – singletrack entry	9,17	8:49	8:53	9:25
12,13	CAUTION: Joining CS-131 road	12,13	8:56	9:01	9:42
12,74	Right turn – Leaving CS-131 road	12,74	8:57	9:03	9:46
13,91	Tech Zone 1600 – Entry onto CS-130 road	13,91	8:59	9:06	9:53
14,39	Right turn – Leaving CS-130 road	14,39	9:00	9:07	9:56
14,71	CS-130 road control	14,71	9:01	9:08	9:58
15,33	CAUTION: Joining CS-130 road	15,33	9:02	9:10	10:01
16,99	CAUTION: Left turn – Leaving CS-130 road	16,99	9:06	9:14	10:11
20,21	CAUTION: crossing main gravel road	20,21	9:13	9:22	10:31
20,64	Reunion with outbound route	20,64	9:14	9:23	10:33
20,86	Left turn – singletrack entry	20,86	9:14	9:24	10:35
21,08	CAUTION: Gravel road crossing – Entry into Naturland	21,08	9:15	9:25	10:36
21,35	TZ 2000	21,35	9:15	9:25	10:38
21,51	FINISH	21,51	9:16	9:26	10:39
			0:46	0:56	2:09

TITLE SPONSOR:



OFFICIAL SPONSORS:



OF. BIKE WASH:



SUPPORTED BY:



OF. MAPPING:



ORGANIZING:





PUNTS DE ZONA D'AVITUALLAMENT:

Primera Assistència Tècnica i Zona d'Avituallament LÍQUID + SÒLID, km 13.91 de la cursa:

- COORDENADES: 42.448626, 1.517192
- Enllaç al maps: <https://maps.app.goo.gl/qrzEzsztZaSzQBta8>

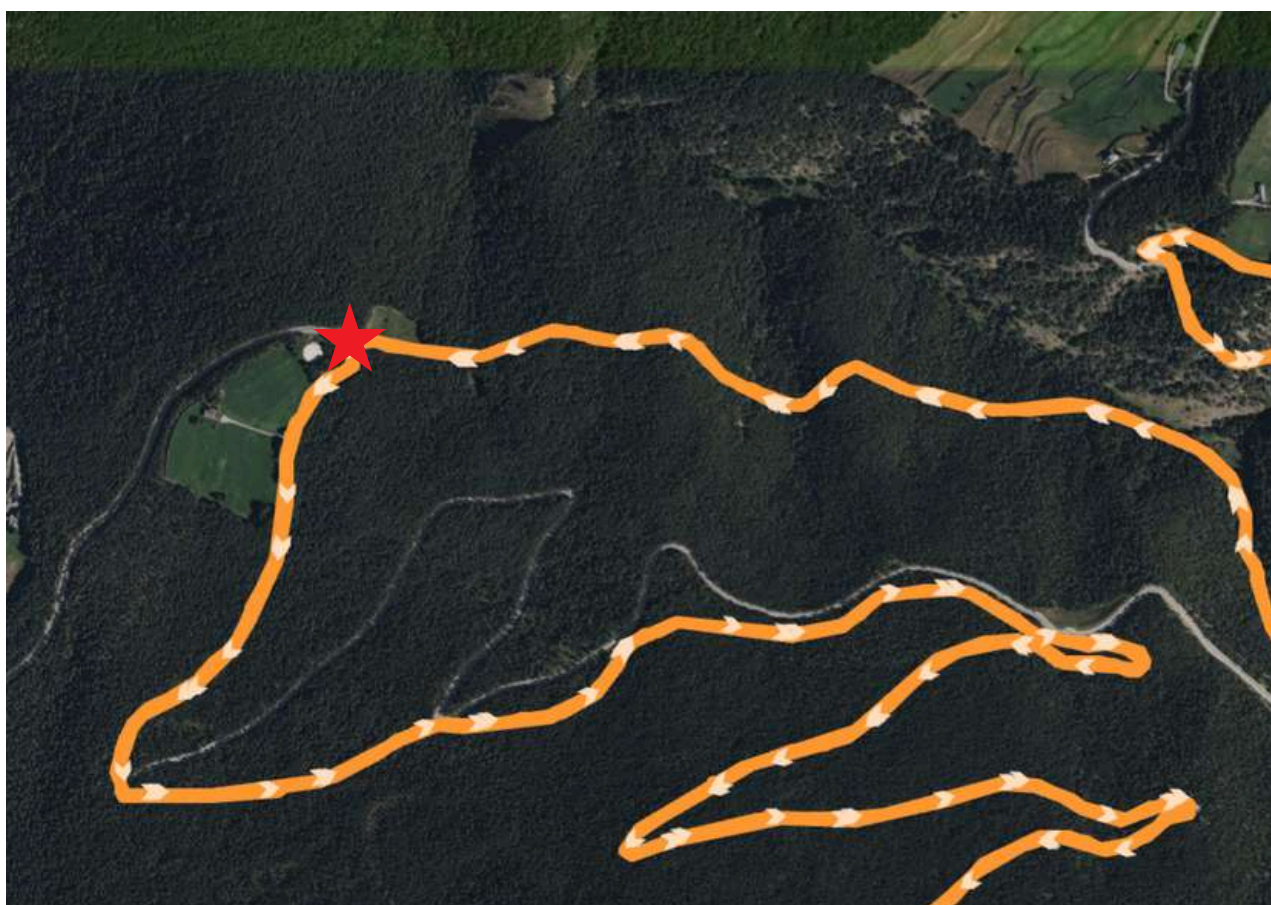

TITLE SPONSOR:



OFFICIAL SPONSORS:



OF. BIKE WASH:



SUPPORTED BY:



OF. MAPPING:



ORGANIZING:





Segon punt d'avituellament LÍQUID + SÒLID + ZONA TÈCNICA (assistència mecànica), KM 21.35 de la cursa:

- Coordenades: 42.434414, 1.521135
- Enllaç al mapa: <https://maps.app.goo.gl/XMVEXhQGWYu7me8XA>

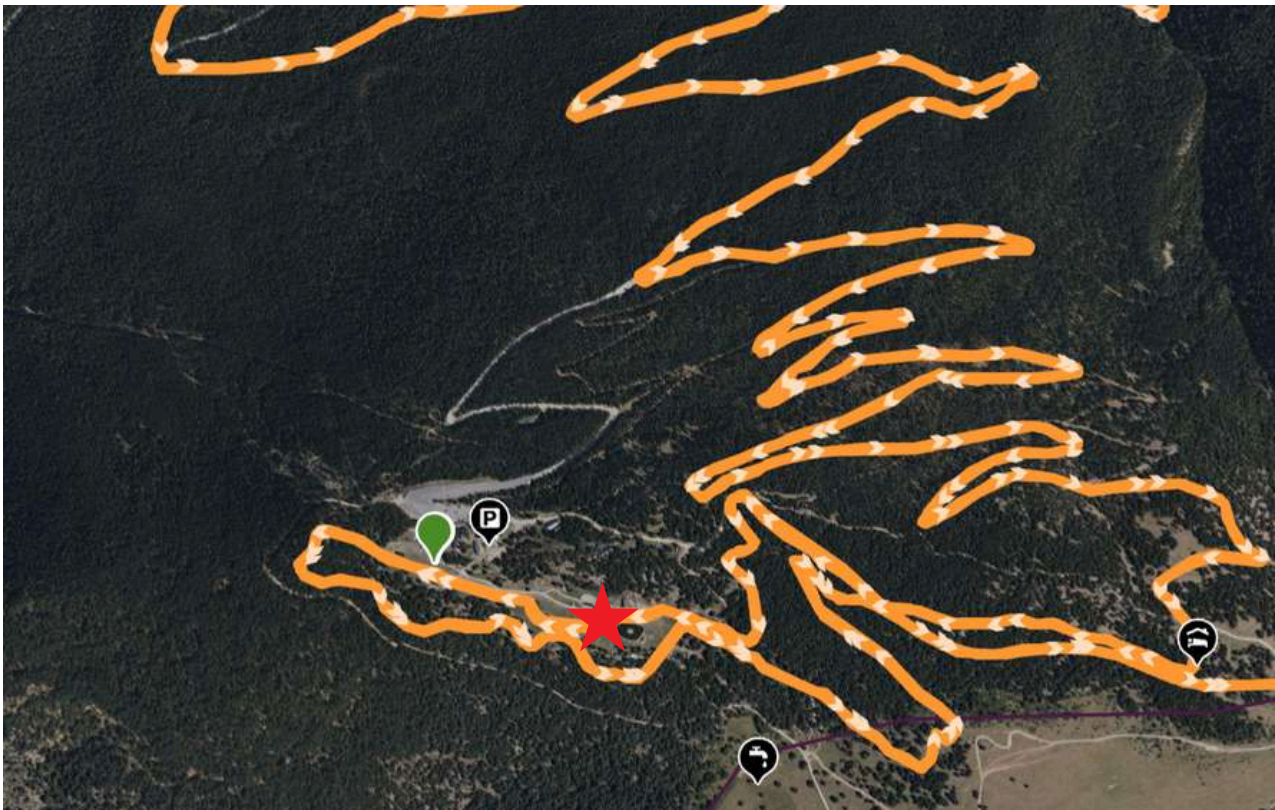

TITLE SPONSOR:



OFFICIAL SPONSORS:



OF. BIKE WASH:



SUPPORTED BY:



OF. MAPPING:



ORGANIZING:





INFORMACIÓ

CATEGORIES

XCM (PRO)

Els participants en aquesta categoria han de tenir en possessió la llicència UCI, tramitada per la corresponent Federació. L'edat mínima per a participar en aquesta categoria ha de tenir 19 anys complets l'any de la carrera.

- Dones: elit, sub 23, màster 30, màster 40 i màster 50/60
- Homes: elit, sub 23, màster 30, màster 40 i màster 50/60.

XCP (PRO)

Els participants en aquesta categoria han de tenir en possessió la llicència UCI, tramitada per la corresponent Federació. L'edat mínima per a participar en aquesta categoria ha de tenir 16 anys complets l'any de la carrera.

- Dones: elit, sub 23, júnior, màster 30, màster 40 i màster 50/60.
- Homes: elit, sub 23, júnior, màster 30, màster 40 i màster 50/60.

OPEN / POPULAR:

MARATHON CUP BTT 2026

Categoria per a participants tant homes com dones que realitzen els 16 anys o més durant l'any de la prova. Aquests corredors poden participar amb llicència federativa UCI o llicència de dia.

TITLE SPONSOR:



OFFICIAL SPONSORS:



OF. BIKE WASH:



SUPPORTED BY:



OF. MAPPING:



ORGANIZING:



REGLAMENT

Podeu trobar tota la informació sobre el reglament a través del següent enllaç:

<https://bikemarathonbtt.com/reglamento/>

La puntuació per al campionat serà la següent:

CHAMPIONSHIP POINTS							
1	300	26	33	51	18	76	12
2	262	27	33	52	18	77	12
3	232	28	33	53	18	78	12
4	210	29	33	54	18	79	12
5	192	30	33	55	18	80	12
6	180	31	30	56	18	81	9
7	168	32	30	57	18	82	9
8	156	33	30	58	18	83	9
9	142	34	30	59	18	84	9
10	142	35	30	60	18	85	9
11	120	36	27	61	15	86	9
12	114	37	27	62	15	87	9
13	108	38	27	63	15	88	9
14	102	39	27	64	15	89	9
15	96	40	27	65	15	90	9
16	90	41	24	66	15	91	6
17	84	42	24	67	15	92	6
18	78	43	24	68	15	93	6
19	72	44	24	69	15	94	6
20	66	45	24	70	15	95	6
21	60	46	21	71	12	96	6
22	54	47	21	72	12	97	6
23	48	48	21	73	12	98	6
24	42	49	21	74	12	99	6
25	36	50	21	75	12	100	6
						101<	3

TITLE SPONSOR:



OFFICIAL SPONSORS:



OF. BIKE WASH:



SUPPORTED BY:



OF. MAPPING:



ORGANIZING:



Informació adicional

HOSPITAL DE REFERÈNCIA

Hospital Nostra Senyora de Meritxell – Av. Fiter i Rossell

Horari: Obert 24 hores

HOSPITAL LA SEU D'URGELL

Passeig de Joan Brudieu, 8, 25700 La Seu d'Urgell, Lleida

Horari: Obert 24 hores

Telèfon: 973350050

TELÈFON EMERGÈNCIA

Organització:

- +34 638 602 777
- +376 646 527

Emergències: 112

INSTITUTIONAL SPONSORS



SPONSORS SUPER CUP



SPONSORS CCI



SPONSORS MARATHON CUP



SPONSORS WORLD CUP



OFFICIAL NUTRITION



OFFICIAL BIKE WASH



SUPPORTED BY



OFFICIAL MAPPING



ORGANIZING

